ISTITUTO NAZIONALE ASSISTENZA CITTADINI
PATRONATO INAC
PROMOSSO DALLA CIA

ORGANIGRAMMA
Aggiornato al 1 luglio 2011

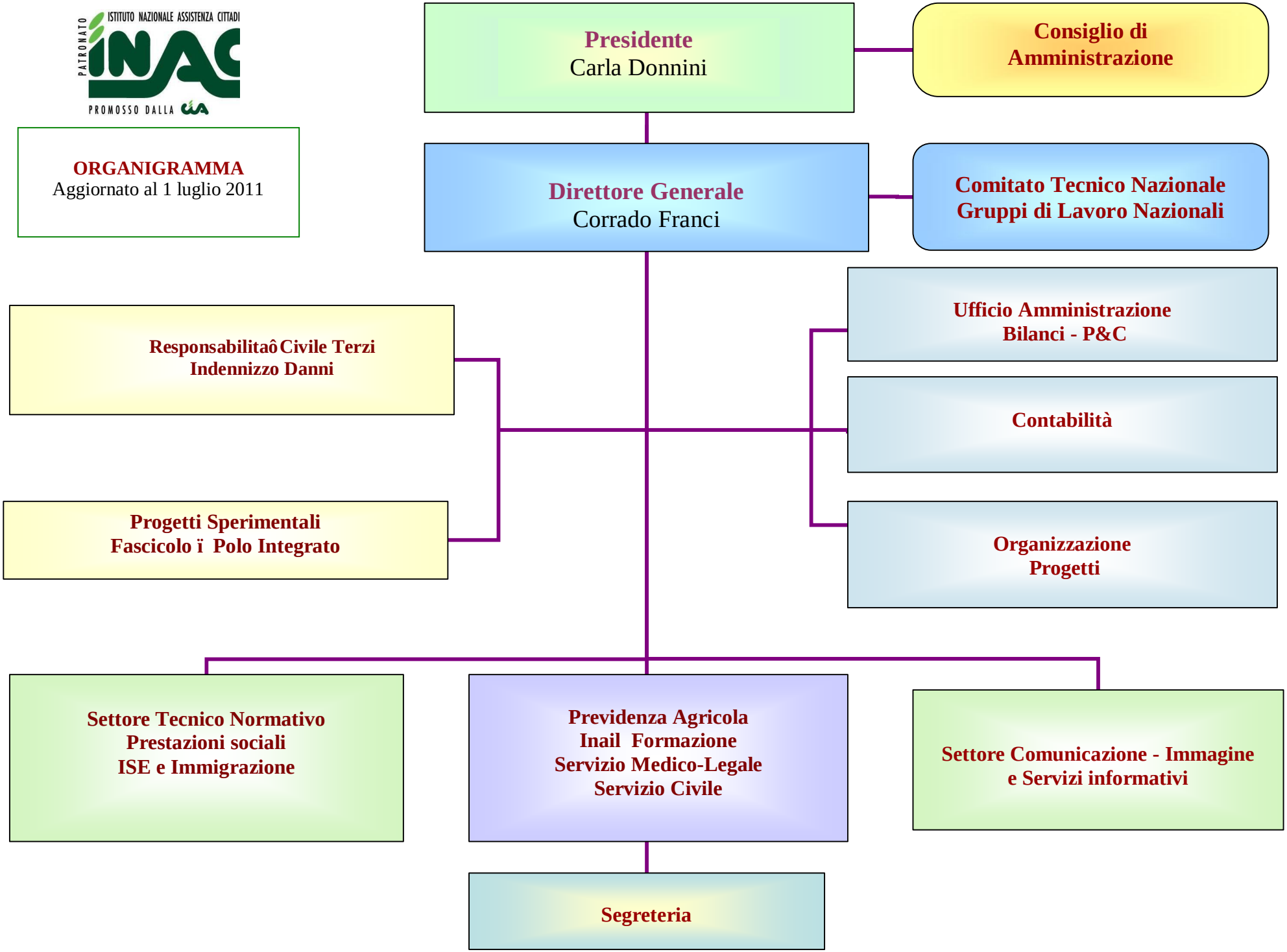

P&C = Pianificazione e Controllo